Doğan Kardeş

SAYI 24 | 14 HAZİRAN 1971 | 75 KURUŞ

ERTESİ SABAH GÜNEŞ DOĞDUĞU ZAMAN DENİZİN ÜZERİNDE BİR KALASA SARILMIŞ BİR DENİZCİDEN BAŞKA KİMSELER KALMAMIŞTI.
CANINI KAZADA ZOR KURTARAN BU GENÇ ADAM, BİRÇOK MACERALARA GİRMİŞ, ÇIKMIŞ SİNBAT'TAN BAŞKASI DEĞİLDİ.
YİNE ŞANSIM VARMIŞ! GEMİDEN BENDEN BAŞKA SAĞ ÇIKAN OLDUĞUNU SANMIYORUM! ETRAFTA KUŞLAR UÇUŞTUĞUNA GÖRE KARA PEK UZAKTA OLMASA GEREK!
GERÇEKTEN DE BİRAZ SONRA KARA GÖRÜNDÜ. SİNBAT TOPRAĞA AYAĞINI BASAR BASMAZ, ETRAFA BİR GÖZ ATTI. İLERDE HAYAL MEYAL BİR ŞEHİR GÖRÜLÜYORDU.
ŞANSIM YAVER GİDİYOR. HEMEN İLERDEKİ ŞEHRE GİDEYİM DE KENDİMİ BİR TOPARLAYAYIM.
DAKİKALARCA YOL YÜRÜYEN GENÇ ADAM YORGUN VE BİTKİN BİR HALDE ŞEHRE VARDI. TAM KAPIDAN İÇERİ GİRERKEN...
OLDUĞUN YERDE KAL YABANCI! ASKERLER! HEMEN ONU YAKALAYIP BANA GETİRİN!
İYİ AMA BENİM SUÇUM NE? BEN SADECE BİR KAZAZEDEYİM...
KUSURA BAKMAYIN ARKADAŞLAR, AMA BEN BU TİP KARŞILAMA TÖRENLERİNDEN PEK HOŞLANMAM!
ÇABUK OLUN BECERİKSİZ ADAMLAR! ONU HEMEN ÖNÜMDE DİZ ÇÖKMÜŞ GÖRMEK İSTİYORUM!
BEN ANCAK İSTEDİĞİM YERE GİDERİM! HAYDİ ŞİMDİLİK ALLAHAISMARLADIK!

BİR ANDA ALÂRMA GEÇEN ASKERLER ŞEHRİN DÖRT BİR YANINA DAĞILDILAR.
BU DA BENİM SİZE HEDİYEM OLSUN!
AHHH..! YANDIM!
FAKAT GENÇ ADAMIN ÇABALARI BOŞUNAYDI. SULTANIN ASKERLERİ AZ SONRA ONU KISKIVRAK YAKALADILAR.
SİNBAT'IN ATILDIĞI MAHZEN BİRBİRİNDEN PERİŞAN, SAÇI SAKALINA KARIŞMIŞ MAHKUMLARLA DOLUYDU.
ZAVALLI YABANCI! DEMEK SEN DE ZALİM SULTANIN HIŞMINA UĞRADIN! NE DİYELİM, ALLAH SABIR VERSİN!
NE DEMEK İSTİYORSUN İHTİYAR? BENİM HİÇBİR SUÇUM YOK Kİ... SADECE DÜNKÜ FIRTINADA BATAN BİR GEMİDEN KURTULDUM VE BU ŞEHRE SIĞINDIM.
BURADAKİLERİN HANGİSİNİN SUÇU VAR ZANNEDİYORSUN DELİKANLI? SULTAN İSTEDİĞİNİ KESTİRİR, İSTEDİĞİNİ ASTIRIR!
SULTAN SAİT, DAHA ÖNCEKİ SULTANIMIZIN YANINDA VEZİRDİ. SULTAN ÖMER ÇOK İYİ BİR İNSANDI... ONUN ZAMANINDA NE KADAR RAHATTIK... AMA SAİT DENİLEN BU CANAVAR ONU ÖLDÜRDÜ. ŞİMDİ BİR KURTARICI BEKLİYORUZ.
AMA YİNE DE O KURTARICININ GELECEĞİNDEN ÜMİDİMİZİ KESMEDİK. HEM DE BEMBEYAZ UÇAN BİR AT ÜZERİNDE GELİP, BİZİ O ZALİM SAİTTEN KURTARACAK!

ERTESİ SABAH ERKENDEN ASKERLER GELİP SİNBAT'I MAHZENDEN ÇIKARDILAR. YÜZLERİNDEN NİYETLERİNİN HİÇ DE İYİ OLMADIĞI ANLAŞILIYORDU.
GENÇ ADAMI BİR UÇURUMUN KENARINA GÖTÜRÜP ÂNİDEN ARKASINDAN İTİVERDİLER.
SİNBAT'I FECİ BİR ÖLÜM BEKLİYORDU... AMA BİRDEN !...
HAH! ŞU DALI TUTABİLİRSEM KURTULDUM DEMEKTİR!
DALDAN DALA TUTUNARAK KENDİNİ KAYALIKLARA ZOR ATTI. ARTIK KURTULMUŞTU.
ŞANSIM YİNE YAVER GİTTİ... YOKSA O UÇURUMDAN KURTULMAMA İMKÂN YOKTU. BU KAYALARIN ARDINDA NE VAR ACABA?
EH... EN SONUNDA DÜZLÜĞE ÇIKABİLDİM. İLERDE BİR MAĞARA VAR, KENDİME KALACAK BAŞKA BİR YER BULANA KADAR ORAYA SIĞINAYIM.
AMAN ALLAH'IM! BURASI NE KADAR DA KARANLIK! SAKIN İÇERDE TEHLİKELİ BİR HAYVAN OLMASIN!

GENÇ ADAMIN AYAĞI BİRDEN BİR TAŞA TAKILDI. BİR ANDA KENDİNİ BOŞLUKTA BULDU.
DÜŞTÜKTEN SONRA YERDE UZUN BİR SÜRE BAYGIN KALDI. KENDİNE GELDİĞİ ZAMAN HAYRETLE ETRAFINA BAKINDI.
DEMEK Kİ İLK MAĞARANIN ALTINDA BİR İKİNCİSİ VARMIŞ. PEKİ AMA, ŞİMDİ BEN BURADAN NASIL ÇIKACAĞIM?..
BİRDEN KARŞISINDA BİR İHTİYAR BELİRDİ.
ŞANA ŞÜKÜRLER OLSUN TANRIM! EN SONUNDA KURTARICIMIZI GÖNDERDİN. YILLARDIR BÜTÜN ÜLKE, BÜTÜN HALKIM SENİ BEKLİYORDU DELİKANLI...
İYİ AMA... ŞEY... BEN...
BİLİYORUM DELİKANLI, DÜNYADA ESİRLİKTEN KURTULACAK TEK ÜLKE BİZ DEĞİLİZ. ONLARA DA YARDIM ETMİŞSİNDİR HERHALDE. BEN BU ÜLKENİN ESKİ SULTANI ÖMER'İM. AL ŞU OKLARI...
BU DA SENİ SAİT'İN SARAYINA GÖTÜRECEK OLAN UÇAN AT... HEMEN BİN GİT... UNUTMA! HERKESİN ÜMİDİ SENDE!
ALLAH YARDIMCIN OLSUN DELİKANLI! BİZİM YILLARDIR KIRAMADIĞIMIZ ZİNCİRLERİ SEN KIRACAKSIN!.. BUNDAN EMİNİM...

SİNBAT UÇAN ATA ATLADIĞI GİBİ YOLA ÇIKTI.
BÖYLECE BEN DE SULTAN SAİT'TEN İNTİKAMIMI ALMIŞ OLURUM!
İŞTE ŞEHİR GÖRÜNDÜ. ÖMER'İN DEDİĞİ GİBİ OKLARIMI HAZIRLAYAYIM!
O SIRADA SARAYINDA RAHATÇA OTURMAKTA OLAN SULTAN SAİT'E NEFES NEFESE BİR HABERCİ GELDİ...
SULTAN'IM... GÖKYÜZÜNDE UÇAN GARİP BİR ŞEY GÖRDÜM. BEMBEYAZ BİR ATTI. ÜZERİNDE DE BİR ADAM OTURUYORDU.
NE DİYORSUN? ÖYLEYSE HEMEN ASKERLERE HABER VER, GÖRDÜKLERİ YERDE ÖLDÜRSÜNLER ONU!
YOKSA HALK ARASINDA DOLAŞAN EFSANE GERÇEKLEŞİYOR MU? ÖYLE BİR ŞEY OLURSA BENİ DE ÖLDÜRECEK DEMEKTİR. NE YAPIP EDİP BU ADAMI ORTADAN KALDIRMAK LAZIM!
O SIRADA SİNBAT SARAYI OK YAĞMURUNA TUTUYOR, ASKERLERİ TEKER TEKER HAKLIYORDU.
SULTAN İSE KORKUSUNDAN DELİYE DÖNMÜŞ GİBİYDİ. DURMADAN BAĞIRIYOR, EMİR ÜSTÜNE EMİR YAĞDIRIYORDU.
HEPİNİZİ ASTIRACAĞIM! YILLARDIR EKMEĞİMİ YİYORSUNUZ... DAHA BİR ADAMI BİLE VURAMADINIZ...
ŞİMDİ BEN SENİN HESABINI GÖRÜRÜM! ASKERLERİM BAŞARAMADI AMA BENİM ATTIĞIM OK HİÇBİR ZAMAN ŞAŞMAZ.
KENDİNE O KADAR GÜVENME, NE DEMİŞLER, SENDEN BÜYÜK ALLAH VAR! AL SANA!
AHHH!..

EN SONUNDA HAK YERİNİ BULDU. GAMUR HALKI ŞİMDİ NE KADAR BAYRAM ETSE YERİDİR. HEMEN SULTAN ÖMER'İ GETİREYİM...
SİNBAT BİR İKİ GÜN SONRA SULTAN ÖMER'İ SARAYINA GETİRMİŞTİ.
YAŞASIN SULTANIMIZ ÖMER! YAŞASIN SİNBAT!
SİNBAT, SEN OLMASAYDIN BUGÜN NE BEN BU TAHTA OTURABİLİRDİM, NE DE HALKIM RAHATA KAVUŞURDU. ŞİMDİ DİLE BENDEN NE DİLERSEN..! İSTERSEN SENİ BAŞVEZİRİM YAPAYIM, İSTERSEN DİLEDİĞİN YERDEN DİLEDİĞİN KADAR TOPRAK VEREYİM!
SAĞOLUN SULTANIM..! BENİM GİBİ MACERADAN MACERAYA KOŞAN BİRİSİ NE VEZİR OLUR, NE DE AĞA... YALNIZ FIRTINADA BATAN GEMİMİN YERİNE BİR YENİSİNİ YAPABİLİRSENİZ ÇOK SEVİNİRİM...
AYLAR SONRA SİNBAT'IN GEMİSİ PUPA YELKEN YOLA ÇIKMIŞTI!
GEMİDE HER ŞEY YOLUNDA GİDİYORDU. SİNBAT DA SIK SIK GAMUR ÜLKESİNİ, ORANIN İNSANLARINI DÜŞÜNÜYORDU. AKLININ ALMADIĞI TEK ŞEY DE, İNSANLARIN KENDİ KENDİLERİNİ KURTARMAK İÇİN GÖSTEREMEDİKLERİ CESARETİ BİR MUCİZEDE ARAMALARIYDI...
SON

Doğan Kardeş

SAYI 27 5 TEMMUZ 1971 75 KURUŞ

MUCİZE !... DALGALAR GEMİYİ KUMSALA OTURTTU, PARÇALANMADIK !
MÜTHİŞ FIRTINA BİR SÜRE SONRA DİNMİŞTİ... SİNBAT ADAMLARINI TOPLAYIP DURUMLARINI GÖZDEN GEÇİRDİ
DALGALAR GEMİYİ DENİZDEN ÇOK İÇERİLERE ATTI.. BİR DAHA DENİZE HİÇ DÖNEMİYECEĞİZ !..
HAKLISIN !.. AMA UNUTMA Kİ HAYATTAYIZ.. BU KADARINI DA UMMUYORDUK !..
HERHALDE BURADA BİR SÜRE KALACAĞIZ. GİDİP YİYECEK ARAYALIM.. ERZAK YOK..
EVET, BÜTÜN ERZAĞIMIZ FIRTINADA MAHVOLDU. HANGİ ADADAYIZ ACABA?
KESİN OLARAK HİÇ BİLEMEM. BİLİNEN DENİZ YOLLARININ ÖTESİNDE, VOLKANİK BİR ADA !..
KİMSE DE BİZİ BURADAN KURTARAMAZ. ACABA BAŞKA CANLI VAR MI BURADA?
ELBETTE VARDIR. AMA BİZİM TANIDIĞIMIZ CİNSTEN OLMAYAN... BAK !..
AMAN ALLAH'IM ! KİMSE KIPIRDAMASIN.. SES ÇIKARMAYIN...
BİR GÖRÜRSE, HEPİMİZİ PARÇALAR !
BAHSE GİRERİM Kİ BUNDAN KORKUNÇLARI DA VARDIR. ÇOK TEHLİKELİ BİR YERE DÜŞMÜŞÜZ ARKADAŞLAR !
HIRR HIRR
MAYMUNUN YAPTIĞINA BAKIN ! KOCA HAYVANA KÜÇÜK BİR SOPAYLA SALDIRACAK !..
HIRR HIRR

İNANILIR ŞEY DEĞİL !.. CANAVARA VURDU BİLE ... O DA ÜRKTÜ, ÇEKİLİYOR ...
GRRR!!
VIYK!
GERÇEKTEN UMULMADIK BİR ŞEY OLMUŞ, KOCA CANAVAR ÇÖMELMİŞ, MAYMUN DA SIRTINA BİNMİŞTİ...
GİDİYORLAR ARTIK ... YOLUMUZA DEVAM EDELİM, TEHLİKE GEÇTİ...
SİNBAT VE ADAMLARI UZUN SÜRE ORMANDA MEYVA TOPLADILAR, SONRA YOLLARI BİR AÇIKLIĞA DÜŞTÜ...
KARŞIDA KULÜBE GİBİ BİR YER GÖRÜNÜYOR. NEDİR ACABA?
İLKEL BİR İNSANIN BARINAĞINA BENZİYOR GİDİP BİR BAKALIM...
ŞURAYA BAK !.. NİHAYET BİZE YARDIM EDECEK BİRİNİ BULDUK!
HOŞ GELDİNİZ YABANCILAR. BEN BÜYÜCÜ ÖMER'İM. BENİM DE GEMİM BATMIŞTI...
SİZE RASTLADIĞIMA ÇOK SEVİNDİM. SARAYIMI YAPACAK, TOPRAKLARIMI İŞLEYECEK, BANA HİZMET EDECEK İNSANLARA İHTİYACIM VAR!
HA HA HA !.. PEKİ BİZİM GÜNDELİĞİMİZİ NASIL ÖDEYECEKSİN BAKALIM KOCA BUNAK?
MESELÂ ALTIN VERSEN BİLE, BU TENHA ADADA BİZ ALTINI NE YAPARIZ?..

BÜYÜCÜ BİRKAÇ SİHİRLİ SÖZ SÖYLEDİ, BİRKAÇ ACAYİP HAREKET YAPTI VE BİR ANDA KORKUNÇ YARATIKLAR BELİRDİ
AMAN ALLAH'IM!.. BUNLAR DA NE?
SİZİ ZORLA ÇALIŞTIRACAK OLDUKTAN SONRA NİYE PARA VEREYİM? BAKIN!..
AAAHHH!
NE BELÂLI BİR CEHENNEM ADASINA DÜŞMÜŞÜZ!
ÜSTÜN KUVVETLERİ VAR, ONA KARŞI GELEMEYİZ!
BU DOĞRU İŞTE.. ŞİMDİ GİDİP ARKADAŞLARINIZI DA GETİRİN VE BANA HİZMETE BAŞLAYIN!..
O SIRADA UMULMADIK BİR ŞEY OLDU. DEMİNKİ CANAVAR ÇALILIKLARIN ARASINDAN ÇIKMIŞ, ÜSTLERİNE YÜRÜMEYE BAŞLAMIŞTI.. BÜYÜCÜ ÖMER KORKARAK KULÜBESİNE KAÇTI...
OLUR ŞEY DEĞİL!.. BİZİ TUTAN ŞEYTANLAR KAYBOLDU!..
AMA ŞİMDİ DAHA BÜYÜK BİR TEHLİKEYLE KARŞI KARŞIYAYIZ!..

CANAVAR BİZİ YAKALARSA BİR ANDA PARÇALAR.. KAÇALIM !..
EYVAH !.. O BİZDEN HIZLI KOŞUYOR.. DÖVÜŞMEKTEN BAŞKA ÇAREMİZ YOK...
BEN DE MAYMUNUN YAPTIĞI ŞEKİLDE BUNA HÂKİM OLMAYA ÇALIŞAYIM..
VIYK.. VIYK!
VIYK!... VIYK!
ÜÇ ADAMIN AYRILMASINDAN BİR SÜRE SONRA, BÜYÜCÜ ÖMER DE SAHİLE DOĞRU YÜRÜMEYE BAŞLAMIŞTI..
GERÇEKTEN SİNBAT, MAYMUNUN SESİNİ TAKLİT EDİP HAYVANIN KAFASINA VURARAK ONU UYSALLAŞTIRDI...
ŞU HALE BAK !.. HAYVANA HÂKİM OLDU !.. SANKİ ATA BİNİYORMUŞ GİBİ SIRTINA BİNİYOR...
SİNBAT GERÇEKTEN ÇOK CESUR.. ŞEYTANLAR GELMEDEN YANINA KOŞALIM..
ONLARIN HEPSİNİ YAKALAYIP ESİR EDECEĞİM.. ELİMDEN KURTULAMAZLAR !..
İŞTE, GEMİ BURADA... HİÇBİR ZAMAN ONA BİNİP BURADAN KAÇAMAYACAKLAR... HEPSİ DE ÖLÜNCEYE KADAR BANA HİZMET EDECEK..
SİNBAT, BAK : İHTİYAR SİHİRBAZ GELİYOR! ŞEYTANLARI DA YANINDA.. ÇABUK, YETİŞ !..

SİLÂHLARINIZI ÇEKİN, ŞEYTANLARLA DÖĞÜŞECEĞİZ...
ACAYİP YARATIKLAR BİRDEN GEMİCİLERİN ÜZERİNE ATILDILAR. GEMİCİLER DE ONLARA KARŞI KOYMAYA ÇALIŞIYORDU.
SAVAŞ BAŞLAYINCA AKIL ALMAZ BİR ŞEY OLDU...
KILIÇLARIMIZ BUNLARIN İÇİNDEN GEÇİYOR, AMA YARALANMIYORLAR..
1
YA, BÖYLE İŞTE SİNBAT... ONLARI ASLA YARALIYAMAZSIN!..
ÖYLEYSE AL BUNU.. BAKALIM SEN DE YARALANMAZ CİNSTEN MİSİN GÖRELİM.
EVET, BENİ YARALAYABİLİRSİN... AMA BENİM DE KENDİME GÖRE KORUNMA USULLERİM VAR
AMAN ALLAHIM! BİR ANDA ÖNÜNDE BİR KALKAN BELİRİVERDİ!
O HALDE MUKAVEMET ETMEK BOŞUNA... BU ŞEYTANLARA KARŞI ELİMİZDEN BİR ŞEY GELMEYECEK!
SİNBAT VE ARKADAŞLARI TAM BÜYÜCÜYE TESLİM OLACAKLARI SIRADA UMULMADIK BİR GÜRÜLTÜ DUYULDU. GEMİNİN ALTINDAKİ TOPRAK TİTREMEYE BAŞLAMIŞTI.. ÖLÜ BİR YANARDAĞ TEKRAR CANLANMIŞTI..
EYVAH!.. YANARDAĞ ATEŞ PÜSKÜRÜYOR!

ŞEYTANLAR ADASI

Simbat

AÇIK DENİZDE PUPA YELKEN GİDEN GEMİDE, YOLCULUK İLK GÜNLERDE GAYET SAKİN VE OLAYSIZ GEÇMİŞTİ. BU, GEMİ SU ALMAK İÇİN BİR ADAYA YANAŞANA KADAR SÜRDÜ...
GEMİ TAM ADAYA YANAŞMIŞTI Kİ, ETRAF BİRDEN KAPKARANLIK KESİLİVERDİ... YELKENLİDEKİLER BİR AN KORKUYLA ÜRPERDİLER.
AMAN ALLAHIM! ŞURAYA BAKIN! GÖKYÜZÜNE BAKIN!
ANKA KUŞLARI SALDIRIŞA GEÇTİ! ÇABUK SİLÂHLARINIZA DAVRANIN!
FAKAT KİMSENİN KIPIRDAMASINA VAKİT KALMADAN KOCA KUŞLARDAN BİRİ GEMİNİN GÜVERTESİNE KONMUŞTU... HERKES KORKUYLA BAĞIRIRKEN, KUŞ, PENÇELERİYLE KAPTANI YAKALAYARAK HEMEN HAVALANDI.
İMDAT! İMDAT! KURTARIN BENİ!..
KAPTANI KURTARMALIYIZ! ÇABUK BENİ OKLARINIZLA KORUYUN, KIYIYA ÇIKIYORUM!
CESUR SİMBAT, KARAYA ÇIKIP ETRAFI ARAŞTIRMAYA BAŞLADI.
ÇOK DİKKATLİ OLMALIYIM! BİR KUŞUN PENÇELERİYLE HAVALANIP GÖKYÜZÜNE ÇIKMAK İSTEMEM DOĞRUSU!

SİMBAT, ADANIN ETRAFINI DİKKATLE GÖZDEN GEÇİRDİ, AMA NE KAPTANDAN, NE DE ANKA KUŞUNDAN HABER VARDI.
HAY ALLAH, ZAVALLI KAPTANI BULAMAZSAM NE YAPARIM?
HAH İŞTE BİR DEV ANKA KUŞU DAHA... DEMEK ADANIN GİZLİ BİR YERİNDE YUVALARI VAR...
SİMBAT HEMEN YAYINI GERİP OKUNU ATMAYA HAZIRLANDI. KUŞU VURACAKTI AMA AKLINA BİR FİKİR GELDİ...
KUŞU ÖLDÜRÜRSEM ELİME BİR ŞEY GEÇMEZ... BEN DE KAPTANIN GİTTİĞİ YERE GİDİP, EĞER SAĞSA ONU KURTARMALIYIM.
HAH İŞTE BÖYLE. O BANA PENÇESİNİ TAKMADAN BEN ONUN PENÇESİNE TUTUNDUM. HAVALAN DA, NEREYE GİDECEĞİZ GÖRELİM!
ŞANSIM YAVER GİDİYOR... BU DA ÖBÜR KUŞUN GİTTİĞİ YÖNE DOĞRU UÇUYOR...
OOOO
GELDİK GALİBA... ANKA İNİŞE GEÇTİ... AAA... AŞAĞIDA BİR YIĞIN İNSAN VAR... ONLAR DA KİM ACABA?

SİMBAT, SEN HA? BU CANAVAR KUŞLAR SENİ DE Mİ KAÇIRDI?
YOK CANIM, ONLAR BENİ KAÇIRMADILAR... BEN KENDİ İSTEĞİMLE SENİ KURTARMAK İÇİN GELDİM KAPTAN.
KİM OLDUĞUMUZU MERAK ETTİN, DEĞİL Mİ ARKADAŞ? BİZ, HEPİMİZ, ANKA KRALI ZALİM OMAN'IN ESİRLERİYİZ!
BAK, BURASI OMAN'IN ELMAS MADENİ. BİZİ BURAYA ÇALIŞTIRMAYA GETİRDİ... HAYATIMIZIN SONUNA KADAR BURADAYIZ ARTIK!
PEKİ AMA NİÇİN KAÇMIYORSUNUZ? HEM NEYE KANIP DA BURALARA GELDİNİZ?
KENDİ İSTEĞİMİZLE GELMEDİK Kİ... ZALİM OMAN BİZİ DE ANKA KUŞLARIYLA KAÇIRTIP BURAYA GETİRDİ. ZORLA ÇALIŞTIRMAYA BAŞLADI!
OMAN BURADA OTURMAZ. HAFTADA BİR KUŞLARINI GÖNDERİP ÇIKARDIĞIMIZ ELMASLARI ALDIRIR. HER HAFTA ADAM BAŞINA BİR ÇUVAL ELMAS VERMEMİZ LÂZIM... EĞER KİM BİR ÇUVAL ELMAS ÇIKARAMAMIŞSA ONU CEZALANDIRIR.
ŞİMDİ NİÇİN CANLA BAŞLA ÇALIŞTIĞIMIZI ANLADIN MI? YAŞAMAK İÇİN ONA HİZMET ETMEYE MECBURUZ.
ANLATTIKLARINIZLA BU ADA VE KIRAL OMAN HAKKINDA ÇOKŞEY ÖĞRENDİM... ŞİMDİ BURDAN KURTULMANIN YOLUNU BULALIM.
4

ERTESİ SABAH ZALİM OMAN'-IN ELMASLARI ALMA GÜNÜYDÜ.
.. DEMEK BU GÜN ANKALAR GELİP ELMAS ÇUVALLARINI GÖTÜRECEKLER. BU GÜZEL İŞTE... ONA YAPACAĞIM SÜRPRİZİ O DA BEĞENECEK.
ÇUVALLARDAN BİRİNE GİREN SİMBAT, YOLA ÇIKMAYA HAZIRDI.
İYİ ŞANSLAR SİMBAT... BİZİM İÇİN YAPTIĞIN FEDAKÂRLIĞI HİÇ UNUTMAYACAĞIZ.
BİRKAÇ DAKİKA SONRA ANKA KUŞLARI BİRER İKİŞER GELDİ. ELMAS ÇUVALLARINI YAKALAYAN GİDİYORDU.
ÇOK GÜZEL İŞ BAŞARDINIZ... SON ÇUVALI DA BURAYA BIRAK BAKALIM.
FAKAT ZALİM OMAN'IN SEVİNCİ UZUN SÜRMEDİ. SON ÇUVALIN İÇİNDE ONU BİR SÜRPRİZ BEKLİYORDU.
HEY, O DA NE OLUYOR? SEN KİMSİN?
KİM OLACAK, KUŞLARINA KAÇIRTTIĞIN KÖLELERİNDEN BİRİYİM!
...VE SANA HÜR İNSANLARI KÖLE YAPMANIN NE DEMEK OLDUĞUNU GÖSTERMEYE GELDİM!
İMDAT! İMDAT! ANKALAR, KOŞUN BENİ KURTARIN!
5

Simbat
BİRDEN KOCAMAN BİR ANKA, SİMBAT'IN ÜZERİNE SALDIRDI.
ÖLDÜR ŞU ÂSİYİ... ÇABUK CEZASINI VER!
EYVAH, BU DEFA İŞİM TAMAM GALİBA... BU KUŞTAN KURTULAMIYACAĞIM.
ŞU ORMANA BİR DALABİLSEM ... ANKALAR BU KADAR SIK AĞAÇLARIN ARASINA GİREMEZLER, KURTULURUM.
SİMBAT NEFES NEFESE KOŞARAK KENDİNİ SIK AĞAÇLARIN ARASINA ATTI.
BURADAN GELENLERİ RAHATÇA GÖRÜRÜM, AMA ONLAR BENİ BULAMAZ.
YOK... NEREYE KAÇTI ACABA? ÇABUK ONU BULUN! YOKSA SİZİ DE ARKADAŞLARINIZA PARÇALATTIRIRIM.
OMAN, SİMBAT'I BULAMAYINCA ANKA'LARDAN BİRİNİN ÜSTÜNE BİNEREK ADAYI HAVADAN ARAMAYA BAŞLADI.
İŞTE GELİYOR, ARTIK ORTAYA ÇIKMANIN ZAMANI GELDİ!
6

OKUM, KUŞUN GÖZÜNE İSABET ETTİ Mİ, İŞİ BİTTİ DEMEKTİR. TAMAM, BAŞARDIM.
KUŞ ÖLDÜ!.. OMAN DA CEZASINI BULDU. BAKALIM DİĞER KUŞLARIN SALDIRISINDAN NASIL KURTULACAĞIM?
AMAN ALLAHIM, GÖZLERİME İNANAMIYORUM. ANKALAR DA GİDİYOR... DEMEK OMAN ÖLÜNCE, ONLAR DA HÜRRİYETLERİNE KAVUŞTULAR!..
ARKADAŞLAR, ZALİM OMAN ÖLDÜ, ANKALAR DA KAÇTILAR. ARTIK HÜRSÜNÜZ!
YAŞA SİMBAT! SEN OLMASAYDIN ÖLENE KADAR BURDAYDIK.
SENİ BİZE TANRI GÖNDERDİ... VAR OL! DİLEĞİNCE YAŞA!..
BÖYLECE SİMBAT, BİR KERE DAHA CESARETİN HER ZORLUĞU YENECEĞİNİ, KÖTÜLERİN DE CEZASIZ KALMAYACAĞINI GÖSTERMİŞ OLDU.
SON

Doğan Kardeş

SAYI 32 — 9 AĞUSTOS 1971 — 75 KURUŞ

Simbat

Küçük Okuyucularımıza,

Sizlerin Doğan Kardeş derginizi daima ucuzca alabilmenizi istiyoruz. Bunun için de fedakârlıkları göze alıyoruz. Ne yazık ki son zamanlarda mürekkep ve kâğıt fiyatlarının büyük artışlar göstermesi bundan sonra sizlere Doğan Kardeş derginizi 75 kuruşa vermemize imkân bırakmadı. Hesap ettik, kitap ettik, gündeliğinizden gene fazla bir şey almamaya çalıştık; sonunda derginizin fiyatına şimdilik 25 kuruş zam yapmak zorunda kaldık. Doğan Kardeş dergisini önümüzdeki sayıdan itibaren 100 kuruşa alacağınızı sizlere üzülerek bildiririz. Bu davranışımızdan dolayı bizleri haklı bulacağınızı ümit ediyoruz. Gündelik gazeteler 100 kuruşa olduktan sonra renkler içinde, resimlerle dolu Doğan Kardeş, 100 kuruşa pahalı sayılmaz değil mi?

Doğan Kardeş'e abone olan kardeşler, aboneleri bitinceye kadar eski fiyattan almaya devam edeceklerdir.

İKİ TARAF DA YALIN KILIÇ, DÖVÜŞMEYE BAŞLADILAR. SİMBAT VE ADAMLARI KENDİLERİNİ BÜTÜN GÜÇLERİYLE SAVUNMAYA ÇALIŞIYORLARDI...
ÖZELLİKLE SİMBAT KARŞISINA ÇIKAN HER KORSANA HADDİNİ BİLDİRİYOR, DURMADAN NARALAR ATIYORDU.
FAKAT, BÜTÜN DIDINMELERE RAĞMEN, KORSANLAR SAVAŞI KAZANINCA REİSLERİ HAYKIRDI.
ZAFER BİZİMDİR ARKADAŞLAR. YEDİ DENİZİN TEK KORSANI YİNE BİZİZ!
AHHH!.. HAİNLER!
BÜTÜN GANİMETLERİ VE ESİRLERİ GEMİLERE TAŞIYIN. SONRA DA YELKENLİYİ ATEŞE VERİN. ARKAMIZDA İZ BIRAKMIYALIM!
3

BİRKAÇ SAAT SONRA KORSAN GEMİLERİ, BATAN GEMİYİ ARKALARINDA BIRAKARAK UZAKLAŞIYORDU.
ACABA ŞİMDİ BİZİ NE YAPACAKLAR DERSİN SIMBAT?
HERHALDE, UZAK BİR ADAYA GÖTÜRÜP KÖLE DİYE SATACAKLAR!
ÜÇ GÜN SONRA GEMİLER BİR ADAYA YAKLAŞTI.
İŞTE, ADA GÖRÜNDÜ!
KORSANLARI, BİRTAKIM CÜCE ZENCİLER KARŞILADI...
SELÂM... REİSİNİZE, İSTEDİĞİ GİBİ BİR YIĞIN KUVVETLİ KÖLE GETİRDİĞİMİZİ HABER VERİN!
İNŞALLAH TAM TANGAR'IN İSTEDİĞİ GİBİDİR... YOKSA VAY HALİNİZE...
ÇOK GEÇMEDEN SİMBAT VE ARKADAŞLARI DAR YOLLARDAN GEÇİP ADANIN İÇİNE YOLLANDILAR...
UZUN UZUN YÜRÜDÜKTEN SONRA BİR MEYDANLIĞA VARDILAR.
HOŞ GELDİNİZ ARKADAŞLAR! DEMEK SİZ DE ZALİM TANGAR'IN ELİNE DÜŞTÜNÜZ!
NE DEMEK İSTİYORSUN ARKADAŞ? TANGAR DA KİM?
HEPSİNİ BİRDEN BÜYÜK BİR ÇADIRA SOKTUKTAN SONRA YERLİ CÜCELER KAYBOLDU.

TANGAR BU ADANIN TEK HÂKİMİ... ETRAFTAKİ YERLİ CÜCELER DE ONUN HALKI... BİZ DE KÖLELERİYİZ. ZALİM TANGAR, İSTEDİĞİ ZAMAN KÖLELERİYLE FARE GİBİ OYNAR!
NE DİYORSUN SEN? BİZİMLE ALAY MI EDİYORSUN?
ALAY ETMİYORUM. GÖZLERİNİZLE GÖRDÜĞÜNÜZ ZAMAN BANA İNANACAKSINIZ. TANGAR BİR CANAVARDIR. KÖLELERE İŞKENCE ETMEKTEN, ONLARI ÖLDÜRMEKTEN ZEVK ALIR. KÖLELERİNİ YEDİĞİ BİLE OLUR.
İŞTE SAYIN KRALIMIZ, SON AVLAR BUNLAR. BEĞENDİNİZ Mİ?
HEM DE NASIL!.. TAM BANA GÖRE BUNLAR!
O ANDA YER, GÖK KORKUNÇ BİR KAHKAHAYLA SARILDI... KARŞILARINDA DEV BİR YARATIK DURUYORDU.
HEY BÜCÜR, ŞUNLARA SOR BAKALIM, HANGİSİ DÖVÜŞÜR? NE ZAMANDIR KUVVETLİ BİRİYLE DÖVÜŞMEDİM.
BAŞÜSTÜNE... ŞİMDİ HEMEN BİR TANESİNİ ÇEKER, MEYDANA ÇIKARIRIM.
SİMBAT KENDİLİĞİNDEN MEYDANA ÇIKIP DEVLE DÖVÜŞMEK İSTEDİĞİNİ BİLDİRDİ.
BU İNSAN AZMANINA KARŞI BAKALIM NE YAPACAĞIM! SİLÂH BİLE VERMEDİLER.
HAZIR MISIN UFAKLIK? BAŞLAYALIM MI?
TAMAM! HAYDİ BAKALIM, YAKALA BENİ!
BENDEN KİMSE KAÇAMAZ. ŞİMDİ SENİ İKİYE BİÇECEĞİM!
5

BUNU KIL PAYI ATLATTIM... EN İYİSİ SİLÂHINI TAŞLARA ÇARPTIRIP PARÇALATMAK
HAH.. HAH!.. ŞİMDİ KAPANA KISILDIN... MIZRAĞIMDAN KURTULAMAZSIN!
İŞTE ŞİMDİ ALDANDIN APTAL DEV!.. GÖR BAKALIM NELER OLACAK!
SİMBAT'IN PLÂNI BAŞARILI OLDU. TANGAR, APTALCA BİR HAREKETLE MIZRAĞINI SAVURUNCA, SİLÂH DUVARA ÇARPIP PARÇALANDI.
HAY ALLAH CEZANI VERSİN! ŞİMDİ SEN GÖRÜRSÜN!
TAMAM, İSTEDİĞİM OLDU!
ÖLÜMLERDEN ÖLÜM BEĞEN BAKALIM! MIZRAĞIM KIRILDI AMA PALAM HÂLÂ SAĞLAM. BİR VURUŞTA İKİYE BİÇECEĞİM SENİ!
ELİ PALALI BİR DEVDEN NASIL KURTULMALI? ONU NASIL ALTETMELİ?
HAH BULDUM... MUSA PEYGAMBER KOCA DEVİ, GÖZÜNE TAŞ ATARAK ALTETMİŞTİ.
TAŞ, DEVİN TAM GÖZÜNE GELMİŞTİ. DEV, ÇIĞLIKLAR ATARAK YERE YIKILDI.
AH... GÖZÜM!.. GÖREMİYORUM!..
GÖZÜYLE BERABER BEYNİ DE PARÇALANAN DEV KIVRANA KIVRANA ÖLDÜ. CÜCELER KORKUYLA KAÇIŞMAYA BAŞLADILAR.
TUTUN ARKADAŞLAR, YAKALAYIN CÜCELERİ... TOPLANIRLARSA ÜZERİMİZE SALDIRABİLİRLER.
6

BÜTÜN EŞİRLER TAŞLA, SOPAYLA CÜCELERİN ÜSTÜNE SALDIRDILAR.
TUTUN ONLARI!.. HEPSİNE CEZALARINI VERİN!
KISA SÜREN ÇARPIŞMADAN SONRA BÜTÜN CÜCELER YENİLDİLER. KAÇANLARI DA, BİR DAHA DÖNMEMEK ÜZERE KAYBOLDULAR.
KAZANDIK ARKADAŞLAR... ARTIK HİÇBİRİMİZE BU CÜCELERDEN ZARAR GELMEZ!
DEV KIRALLARI ÖLÜNCE ÇİL YAVRUSUNA DÖNDÜLER!..
SİMBAT VE ARKADAŞLARI SAHİLDE BÜYÜK BİR ATEŞ YAKIP, GEÇEN GEMİLERİN DİKKATİNİ ÇEKMEYE ÇALIŞTILAR. BİR SÜRE SONRA BİR GEMİ KIYIYA YANAŞTI... BÖYLECE HEPSİ HÜRRİYETE KAVUŞTULAR.
SON
7

Doğan Kardeş

SAYI 33 16 AĞUSTOS 1971 100 KURUŞ

ÖYLEYSE NEDEN ONU ÖLDÜRMÜYORSUNUZ?
ŞİZ BİLMEZSİNİZ. DENİZ EJDERİYLE KİMSE BAŞA ÇIKAMAZ. MADEM O KADAR CESURSUNUZ, SİZ ÖLDÜRSENİZE ONU...
HEM SİZ BİZİMLE ALAY MI EDİYORSUNUZ?
BİZİMLE ALAY ETMENİN SONU ÖLÜMDÜR!
BU SALDIRIDA KÖTÜ BİR NİYET GİZLİ, HEMEN SAVUŞALIM BURADAN ARKADAŞLAR!
NE YAZIK Kİ, SİMBAT'LA ARKADAŞLARI SAYICA ÜSTÜN DÜŞMANLARINDAN KAÇAMADILAR.
ZİNDANLARA GÖTÜRELİM ŞUNLARI... BİZİM YERİMİZE DENİZ EJDERİNE ONLARI KURBAN EDERİZ.
BU ARADA, SİMBAT'IN GEMİDE KALAN ADAMLARI DA KISKIVRAK YAKALANMIŞLARDI.
CANAVARA BOL YİYECEK ÇIKTI...
BEN BURANIN BAŞKANIYIM... KUSURA BAKMA YABANCI, AMA SİZİN SAYENİZDE ON KİŞİ ÖLÜMDEN KURTULACAK!
PEKİ, CANAVARI ÖLDÜRÜRSEK BIRAKIR MISINIZ BİZİ?
TABİİ BIRAKIRIZ... YALNIZ KİMSE ÖLDÜREMEZ Kİ CANAVARI... ATEŞ DAĞLARINDA YAŞAR O... BEKÇİSİ KARA KURU BİR CÜCEDİR! KAYALIKLARDA BİR SARAYDA OTURURLAR. İKİ ZENCİ KÖLESİ VARDIR. KÖLELER HER İSTENİLENİ YERİNE GETİRİRLER. EJDER, DENİZDEN ÇIKINCA ATEŞ DAĞINA TIRMANIR.

O CÜCEYE DE BOYUN EĞMEK ZORUNDAYIZ. ŞEHRİN EN GÜZEL KIZLARINI TUTSAK OLARAK SUNDUK ONA, BU ARADA BENİM ÖZ KIZIM DA GİTTİ...
HEMEN BENİ ONUN YAŞADIĞI YERİ GÖSTERMEYE GÖTÜRÜN!..
ŞEHRİN KRALI SİMBAT'I ALIP CANAVARIN YAŞADIĞI DAĞLARA GÖTÜRDÜ.
...İŞTE DEDİĞİM DAĞLAR... ZATEN CANAVAR SENİ KOKUNDAN BULUR! YOLUN AÇIK OLSUN YABANCI!
GÖRECEKSİNİZ, SİZİ CANAVARDAN KURTARACAĞIM!
HEMEN YOLA KOYULAN SİMBAT, AZ SONRA KORKUNÇ BİR HOMURTU DUYDU.
ÇABUK OLMALIYIM! İŞTE TAM İSTEDİĞİM GİBİ BİR YER!
HAYATIMDA BU KADAR KORKUNÇ BİR CANAVARA HİÇ RASTLAMAMIŞTIM!
SİMBAT, AZ SONRA CANAVARLA BURUN BURUNA GELDİ, AMA HİÇ KORKMUYORDU. BİRDENBİRE ELİNDEKİ TORBAYI CANAVARA FIRLATTI.
SİLÂHIN İŞE YARAMADIĞI DURUMLARDA ACI BİBER KULLANILIR!

BİBERİ YUTAN CANAVAR, ACI-DAN VE ÖFKEDEN DELİYE DÖNMÜŞTÜ. DURMADAN ULU-YOR, BÖĞÜRÜYOR, KIVRANI-YORDU.
ÜSTÜNDEKİ TAŞTAN PUL-LARA KILIÇ İŞLEMİYOR-MUŞ!
O ÖNEMLİ DEĞİL ZATEN... BİBERİN BİR KISMI DA GÖZLE-RİNE GİRDİ. KOŞAR-KEN ÖNÜNÜ GÖ-REMİYOR!
ÖFKEDEN, KİNDEN KUDURDU. GÖZÜ HİÇBİR TEHLİKEYİ GÖRMEZ ARTIK.
... VE BÖY-LECE BELÂSINI BULUR İŞTE...
GERÇEKTEN DE ÖYLE OLDU. YİĞİT DENİZCİ SİMBAT'IN KURNAZLIĞI SAYESİNDE...
... CANAVAR UÇURUMA, KAYNAYAN, KÖPÜREN LÂVLARIN İÇİNE YUVARLANDI.
BAKALIM PULLARI KORUR MU ONU BU CEHENNEMDE!.. EVET, SONUN GELDİ CANA-VAR!

CANAVAR ACI ACI BÖĞÜREREK LÂVLARA GÖMÜLDÜKTEN SONRA SİMBAT HEMEN YOLA KOYULDU.
CÜCENİN SARAYI BU OLSA GEREK! CANAVARIN BAŞINA GELENİ DAHA BİLMİYORLARDIR.
HAİN CÜCE, KENDİSİNE HAZIRLADIĞIM CEZADAN DA HABERSİZ!
ÖNCE TUTSAK KIZLARI BULMALI. AMAN İPİMİ UNUTMAYAYIM. BU GİBİ DURUMLARDA ÇOK İŞE YARAR!
KULAĞINA MÜZİK VE ŞARKI SESLERİ GELİNCE, SİMBAT, O TARAFA DOĞRU YÖNELDİ...
AYY!.. ŞURAYA BAKIN!..

KORKMAYIN BENDEN! CANAVARI ÖLDÜRDÜM, SİZLERİ DE KURTARMAYA GELDİM. AMA ÖNCE ZENCİ KÖLELERİ YOK ETMEMİZ GEREK!
SANA İNANMIYORUZ YABANCI! KİMSİN SEN?
SİMBAT, KİM OLDUĞUNU SÖYLEYEMEDEN KIZLAR BAĞIRIP ÇAĞIRMAYA BAŞLADILAR. KÖLELER HEMEN KOŞUPGELDİ.
SUSSANIZA BUDALALAR! EFENDİMİZİ RAHATSIZ EDECEKSİNİZ! NE VAR?
TANIMADIĞIMIZ BİRİ GİRDİ İÇERİ...
YABANCIYA YARDIM EDELİM. BELLİ Kİ BİZİ KURTARMAYA GELMİŞ!
AAAAHH!!!
BAKIN, İŞTE ŞURADA! KAÇIYOR!
KAÇAMAZ Kİ... EĞLENCE ÇIKTI BİZE...
BİRKAÇ DAKİKA SONRA SİMBAT'LA KIZLAR ZENCİLERİ BAĞLAYIP KAÇMIŞLARDI BİLE...
YAMANDINIZ KIZLAR! HADİ, ŞİMDİ SUSTURALIM ŞU BUDALALARI...
AYYY!.. OOFFF!..
BU GÜLÜNÇ YARATIK MI SİNDİRMİŞ KOCA ŞEHRİ? OLUR ŞEY DEĞİL!
İŞTE CÜCE ŞURADA! ARTIK ONU YAKALAMAK SİZİN İÇİN ÇOK KOLAY!..

BAKIN! ÇUBUĞUNU İÇİP KEYİF ÇATIYOR!
ŞİMDİ GÖSTERECEĞİM ONA!
BOŞUNA ÇIRPINIP DURMA! SENİ GÖTÜRECEĞİM! HEM DE NASIL BİR TAHTLA! TIPKI KIRALLAR GİBİ!
TUTSAKLAR ÖNDE, ONLAR ARKADA SARAYDAN AYRILDILAR. HERKES NEŞE İÇİNDEYDİ.
SİZ OLMASAYDINIZ YİĞİT SİMBAT...
ASLINDA İSTEYEREK GİRMEDİM BU İŞE... AMA BAŞARACAĞIMDAN EMİNDİM.
...CANAVARLA ÇARPIŞMAKTAN BAŞKA ÇAREM YOKTU... ÜSTELİK SENİN GİBİ GÜZEL BİR KIZI KURTARDIĞIM İÇİN DE ÇOK MUTLUYUM!
BENİ ŞIMARTIYORSUN SİMBAT!
BİRKAÇ GÜN SONRA, KÖTÜLER CEZALANDIRILIP ŞENLİKLER SONA ERİNCE, SİMBAT YOLUNA DEVAM ETMEK İSTEDİ.
BU KASADAKİ MÜCEVHERLER, SENİN BİZE ETTİĞİN İYİLİĞİN YANINDA HİÇ KALIR SİMBAT,...AYRICA SANA KIZIMI DA VERİYORUM!
MÜCEVHERLER SİZİN OLSUN! YALNIZ KIZINIZI EŞ OLARAK ALACAĞIM, O KADAR... ŞİMDİ GEMİMLE YENİ MACERALARA ATILACAĞIM.
SON
7

Doğan Kardeş

SAYI 36 6 EYLÜL 1971 100 KURUŞ

GEMİDEKİ DENİZCİLERDEN BİRİ DE SİMBAT'TI...
HÂRİKA KAPTAN!.. BÖYLECE BEN DE BİRAZ KARAYA ÇIKIP.. DOLAŞABİLİRİM!
BİRAZ SONRA...
...KAPTAN VE ADAMLARI SIK DALLARIN ARASINDA İLERLİYORLARDI.
BEN ETRAFA BİR GÖZ ATAYIM!..
AMAN SİMBAT, FAZLA UZAKLAŞAYIM DEME... GEMİYE BİR AN ÖNCE DÖNELİM!
SİMBAT KUMSALDAN NE KADAR UZAKLAŞTIĞININ FARKINDA DEĞİLDİ... ANSIZIN...
...KULAĞINA GARİP BİR SES GELDİ...
O DA NESİ?.. BİRİ İNLİYOR GİBİME GELDİ... GİDİP BİR BAKAYIM!..
İLERDE KORKUNÇ BİR MANZARAYLA KARŞILAŞTI

GENÇ BİR ADAMA İŞKENCE EDİYORLARDI
BU ADAMIN NE SUÇ İŞLEDİĞİNİ BİLMİYORUM AMA NE OLURSA OLSUN, BU DURUMA DAYANAMAM.
ADAMLAR NEYE UĞRADIKLARINI ŞAŞIRMIŞLARDI...
KUSURA BAKMAYIN ARKADAŞLAR, İŞİNİZE KARIŞACAĞIM.
AYYY... YANDIM!..
BAŞKALARININ CANINI YAKMAK NASILMIŞ BAKALIM?..
İMDAT..
BİRAZ SONRA ORTALIKTA KİMSELER KALMAMIŞTI...
EEE, SÖYLE BAKALIM ARKADAŞ, SENİ NİÇİN ÖLDÜRMEK İSTİYORLARDI?
NİŞANLIMI ELLERİNDEN KURTARMAK İSTEDİM, BAŞARAMADIM... ONUN İÇİN...
PEKİ AMA NİŞANLINI NİÇİN KAÇIRDILAR?
BU ADADA OTURANLAR TİMSAHLA YILAN ARASI BİR CANAVAR OLAN ŞAHMERAN'A TAPARLAR. ADANIN EN GÜZEL KIZLARI ONA KURBAN EDİLİR
BU DEFA SIRA NİŞANLIM NURİHAZAR'A GELDİ... KAÇMAYA ÇALIŞTIK, AMA YAKALANDIK... ŞİMDİ ONU DAĞLARA, KURBAN ETMEYE GÖTÜRDÜLER.
BUNA ENGEL OLMALIYIZ. HEMEN YOLA KOYULURSAK BELKİ NİŞANLINI KURTARABİLİRİZ...

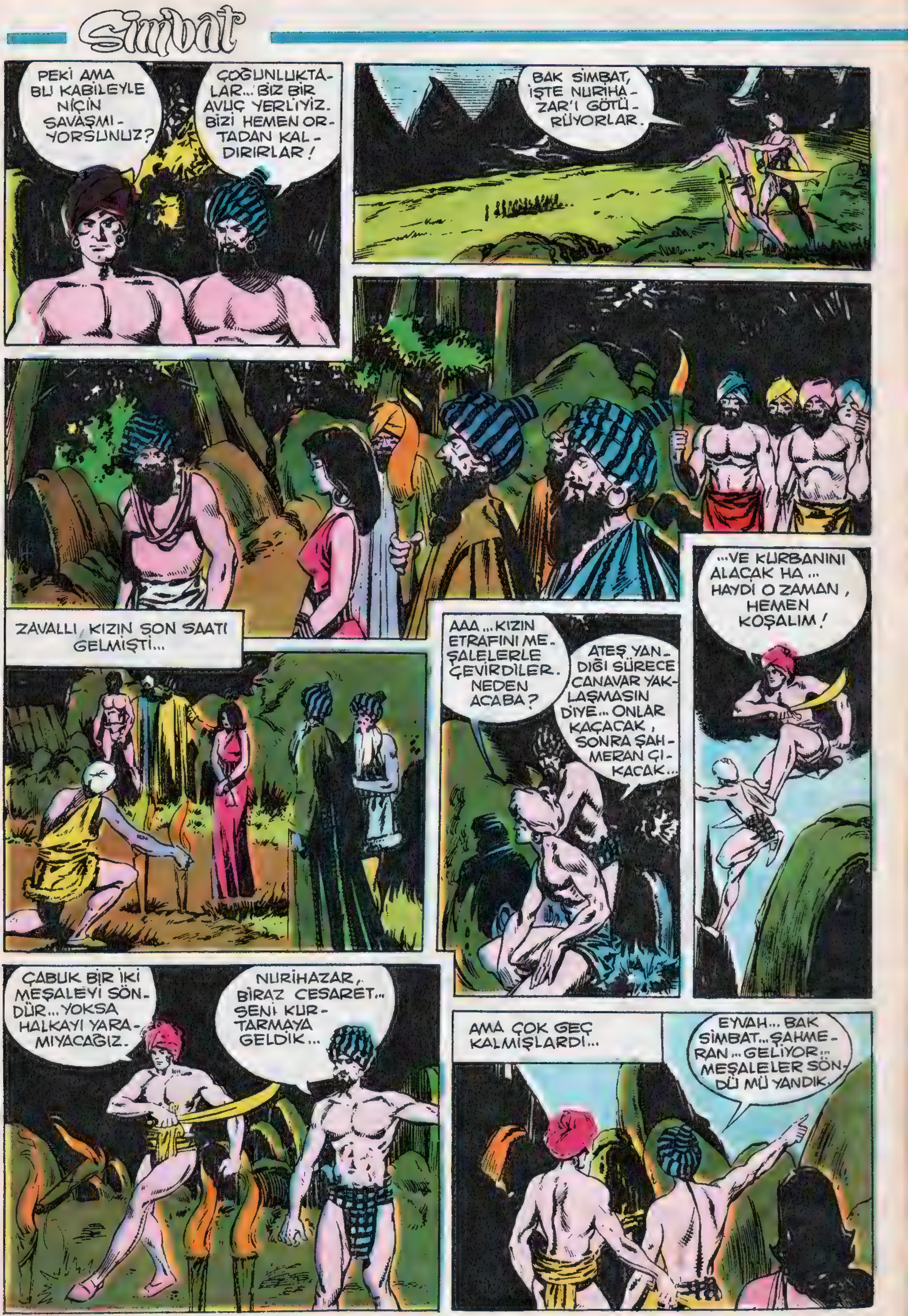
Simbat
PEKİ AMA BU KABİLEYLE NİÇİN SAVAŞMIYORSUNUZ?
ÇOĞUNLUKTALAR... BİZ BİR AVUÇ YERLİYİZ. BİZİ HEMEN ORTADAN KALDIRIRLAR!
BAK SİMBAT, İŞTE NURİHAZAR'I GÖTÜRÜYORLAR.
ZAVALLI, KIZIN SON SAATİ GELMİŞTİ...
AAA... KIZIN ETRAFINI MEŞALELERLE ÇEVİRDİLER. NEDEN ACABA?
ATEŞ YANDIĞI SÜRECE CANAVAR YAKLAŞMASIN DİYE... ONLAR KAÇACAK, SONRA ŞAHMERAN ÇIKACAK...
...VE KURBANINI ALACAK HA... HAYDİ O ZAMAN, HEMEN KOŞALIM!
ÇABUK BİR İKİ MEŞALEYİ SÖNDÜR... YOKSA HALKAYI YARAMIYACAĞIZ.
NURİHAZAR, BİRAZ CESARET... SENİ KURTARMAYA GELDİK...
AMA ÇOK GEÇ KALMIŞLARDI...
EYVAH... BAK SİMBAT... ŞAHMERAN... GELİYOR... MEŞALELER SÖNDÜ MÜ YANDIK.

KORKMA NURİHAZAR! ARTIK BERABE-RİZ... ÖLSEK DE GAM YEMEM!
HADİ BU LÂFLARI BIRA-KIN DA KAÇMA-YA BAKIN...BEN CANAVARI OYALARIM!

İKİ NİŞANLI İLERİ DOĞRU ATILDILAR ...
... AMA KORKUNÇ CANAVAR HEMEN YOLLARINI KESTİ...
İŞTE ŞİMDİ MAHVOLDUK!
AMA SİMBAT YENİLGİYİ ÖYLE ÇABUCAK KABUL ETMEZDİ.
ŞİMDİ SENİN İŞİNİ BİTİRİRİM!
SİMBAT ÜSTÜSTE ÖLDÜRÜCÜ DARBELER İNDİRİYORDU.
HESABI TAMAM... ARTIK KORKULACAK BİR ŞEY KALMADI...
EYVAH, ŞİMDİ DE ŞAHMERAN'A TAPANLAR YALIN KILIÇ GELİYOR. BU DAHA KÖTÜ!
TANRILARININ ÖLDÜĞÜNÜ GÖRMÜŞLER DEMEK.. SİZ KAÇIN, BEN KURTULURUM
ŞUNLARI OYALARSAM BİZİMKİLERİN PEŞİNE DÜŞEMEZLER...

HERHALDE ARTIK KUMSALA VARMIŞLARDIR.
BANA MÜSAADE ARKADAŞLAR... GÖRÜLECEK DAHA ÖNEMLİ İŞLERİM VAR...
SİMBAT DALDAN DALA SIÇRAYARAK SAHİLE DOĞRU YOLA ÇIKTI...
NEREDE KALDIN SİMBAT? BAŞINA BİR ŞEY GELDİ DİYE KORKMAYA BAŞLAMIŞTIK.
YOK CANIM, BENDE O GÖZ VAR MI? NE ZAMAN YENİLDİM Kİ?...
GEMİ BİRAZ SONRA DENİZE AÇILMIŞTI.
BİZİM İÇİN YAPTIKLARINI HİÇ UNUTMAYACAĞIZ SİMBAT! YALNIZ NİŞANLIMI DEĞİL, BÜTÜN ADA HALKINI CANAVARDAN KURTARDIN!
BİR ŞEY DEĞİL CANIM!.. ŞİMDİ SÖYLEYİN BAKALIM, NEREDE KARAYA ÇIKIP BİR YUVA KURACAKSINIZ? SİZE GEMİDE DENİZCİ USULÜ GÜZEL BİR DÜĞÜN YAPARIZ...
BÖYLECE SİMBAT'IN GEMİSİ KENDİNİ BEKLEYEN YENİ MACERALARA DOĞRU PUPA YELKEN YOL ALMAYA DEVAM ETTİ...
SON

Doğan Kardeş

SAYI 39 27 EYLÜL 1971 100 KURUŞ

ASİLERİN LİDERİ, TAYFALARI KADAR GADDAR DEĞİLDİ. SİMBAT İLE ARKADAŞLARINI BİR KAYIKLA AÇIK DENİZE BIRAKTI.
ŞU KILIÇLARINIZI DA ALIN... BİR KARAYA ÇIKARSANIZ LÂZIM OLUR!
AH MENDEBUR ASİ... BİR DAHA KARŞIMA ÇIKARSAN NE YAPACAĞIMI BİLİRİM.
ERTESİ GÜN...
HELE ŞÜKÜR... EN SONUNDA BİR KARAYA RASLADIK!
AMAN ARKADAŞLAR, GÖZÜNÜZÜ DÖRT AÇIN... ÖNCE ETRAFI BİR KOLAÇAN EDELİM.
HAKLISIN SİMBAT... ÖNCE NEREDE OLDUĞUMUZU ANLAMALI, SONRA KURTULMA ÇARELERİ ARAMALI.
NE KADAR GARİP BİR BİTKİ DEĞİL Mİ? YAPRAKLARIN GÜZELLİĞİNE BAKIN!
EVET..GERÇEKTEN ADANIN DÖRT BİR YANI BU GÜZEL BİTKİLERLE DOLU...
2
BİTKİNİN GÜZELLİĞİNE KAPILAN KAPTAN, KADİFE GİBİ PARLAYAN YAPRAĞA DOKUNDU... AMA BİRDEN...
AMAN ALLAHIM... BU DA NESİ? SARILIYOR... BİTKİ KOLLARIMA SARILIYOR!

DAYAN KAPTAN, GELİYORUM. ŞİMDİ KURTARIRIM SENİ...
SİMBAT BÜYÜK BİR HIZLA YAMYAM BİTKİNİN ÜZERİNE ATILDI..
İŞİ TAMAMDIR KAPTAN! ARTIK SANA BİR ŞEY YAPAMAZ!..
SAĞOL SİMBAT.. HAYATIMI KURTARDIN.
ADANIN TEHLİKE DOLU OLDUĞU MEYDANDA... BUNDAN BÖYLE KİMSE BİLMEDİĞİ BİTKİLERİN YANINA YAKLAŞMASIN.
BİR AN ÖNCE ŞU ADADAN KURTULMAYA BAKMALI...
KAHRAMANLARIMIZ BİRAZ SONRA YOLLARINA DEVAM ETTİLER...
FAKAT TEHLİKE EN UMULMADIK ANDA KARŞILARINDAYDI. YENİ BİR BİTKİ YİNE BİRİNİ SARMIŞTI...
İMDAT... İMDAT... BOĞULUYORUM! KURTARIN BENİ!
ALLAH VERE DE İŞ İŞTEN GEÇMİŞ OLMASA... ZAVALLI SAİT!..
3

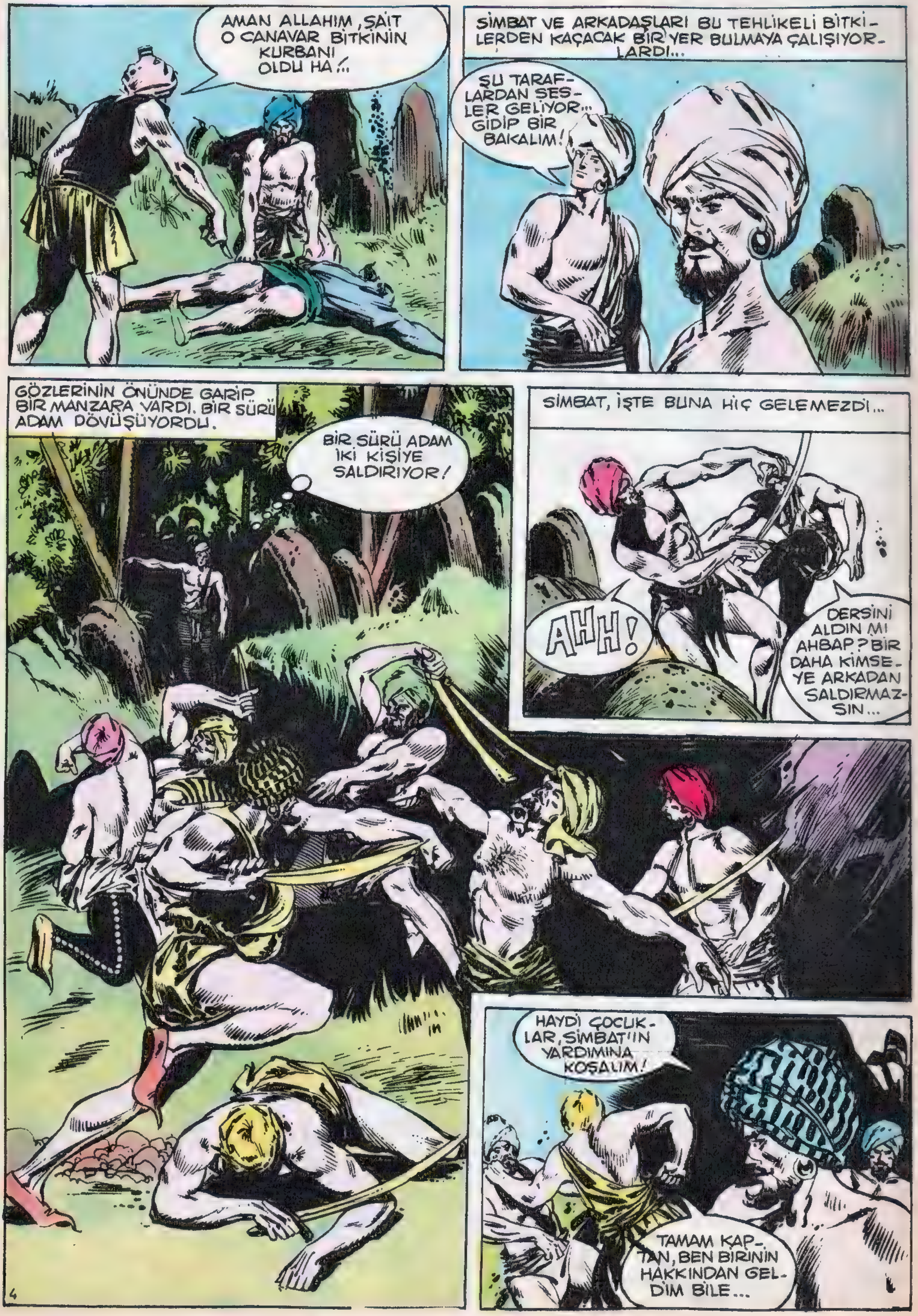

AMAN ALLAHIM, SAİT O CANAVAR BİTKİNİN KURBANI OLDU HA!...
SİMBAT VE ARKADAŞLARI BU TEHLİKELİ BİTKİLERDEN KAÇACAK BİR YER BULMAYA ÇALIŞIYORLARDI...
ŞU TARAFLARDAN SESLER GELİYOR... GİDİP BİR BAKALIM!
GÖZLERİNİN ÖNÜNDE GARİP BİR MANZARA VARDI. BİR SÜRÜ ADAM DÖVÜŞÜYORDU.
BİR SÜRÜ ADAM İKİ KİŞİYE SALDIRIYOR!
SİMBAT, İŞTE BUNA HİÇ GELEMEZDİ...
AHH!
DERSİNİ ALDIN MI AHBAP? BİR DAHA KİMSEYE ARKADAN SALDIRMAZSIN...
HAYDİ ÇOCUKLAR, SİMBAT'IN YARDIMINA KOŞALIM!
TAMAM KAPTAN, BEN BİRİNİN HAKKINDAN GELDİM BİLE...

ÇOK GEÇMEDEN HAYDUTLAR KAÇMAYA BAŞLAMIŞLARDI...
NEREYE GİDİYORSUNUZ KORKAKLAR? BİR AVUÇ ADAMDAN MI KORKUYORSUNUZ?
BİZ CANIMIZI PAZARDA BULMADIK...
AL DOSTUM, BU DA SENİN HAKKIN!
AH, YANDIM!
BİRKAÇ DAKİKA SONRA ETRAF SESSİZLEŞTİ...
SAĞOL YABANCI... ADIM KANDEMİR... SEN VE ARKADAŞLARIN OLMASAYDINIZ, BU KORSANLARLA BAŞA ÇIKAMAZDIK BİZ...
YOK CANIM! BÜYÜTÜYORSUNUZ!
DOĞRU SÖYLÜYORUM... ŞU KORSANLARLA NE ZAMANDIR BAŞIMIZ DERTTE... İKİ AYDIR DURMADAN GELİP BİZDEN HARAÇ İSTİYORLAR!
OYSA BİZ ADANIN ISSIZ OLDUĞUNU SANIYORDUK!
HEMEN HEMEN ISSIZ SAYILIR. ADANIN BU KESİMİNDE KABİLEMDEN BAŞKA YAŞAYAN YOKTUR... DİĞER TARAFLARI DA VAHŞİ BİTKİLERLE DOLU OLDUĞU İÇİN KİMSE GİRMEZ.
BİRAZ SONRA, ESİR ETTİKLERİ KORSANLARLA BİRLİKTE YOLA ÇIKTILAR.
GEMİM KIYIDA DEMİRLİ SİMBAT... İSTEDİĞİN BİR YER VARSA, SÖYLE... HEPİNİZİ ORAYA GÖTÜREYİM...
SAĞOL KANDEMİR... EN BÜYÜK İSTEĞİM GEMİMİZİ KAÇIRANLARDAN İNTİKAM ALMAKTIR.

ÇOK GEÇMEDEN KIYIYA VARDILAR.
KORSANLARIN ÇOĞUNU SENİN SAYENDE ESİR ETTİK... GEMİLERİNİ ELE GEÇİRMEK HİÇ ZOR OLMAZ. BİRKAÇ NÖBETÇİDEN BAŞKA KİMSE YOKTUR.
BAKALIM ASIL, ŞİMDİ BENİM GEMİYİ BULABİLECEK MİYİZ?
BULACAĞIMIZDAN EMİNİM. MERAK ETME... BU DÜNYADA HİÇ BİR SUÇ CEZASIZ KALMAZ.
BAKIN BAKIN !.. İLERDE BİR KARALTI VAR !..
SİMBAT HEMEN ÇANAKLIĞA TIRMANDI.
EVET, EVET, YAKALADIK ONLARI...
HEMEN SAVAŞ NİZAMINA GİRMELİ... ÖLEN ARKADAŞLARIMIN İNTİKAMINI ALMAZSAM BANA DA SİMBAT DEMESİNLER...
ÇABUK, HERKES SİLAH BAŞINA !..
SALDIRIN ARKADAŞLAR !
EYVAH !.. SİMBAT'LA ADAMLARI BUNLAR... MAHVOLDUK...
SİMBAT VE ADAMLARI BORDALADIKLARI GEMİYE ATLADILAR...
AL BAKALIM... BU DA SANA ! O DA NESİ?
DEMEK BENİ ARKADAN VURACAKTIN HA !..
AHHHH !..

KISA SÜREN KANLI BIR MÜCADELEDEN SONRA...
YAŞASIN! BÜTÜN ASİLERİ YOKETTİK.
EVET KANDEMİR, SANA ÇOK ŞEY BORÇLUYUZ!
İKİ DOST EL SIKIŞTILAR...
SENİN GİBİ MERT BIR DOSTTAN AYRILACAĞIM İÇİN ÇOK ÜZGÜNÜM SİMBAT... SAKIN BİZLERİ UNUTMA... SENİ VE ARKADAŞLARINI ADAMA HER ZAMAN BEKLERİM!
BEN DE SENDEN AYRILDIĞIM İÇİN ÜZGÜNÜM KANDEMİR... AMA BENİM YERİM ENGİN DENİZLERDİR!
SON
ÇOK GEÇMEDEN İKİ GEMİ AYRI YÖNLERE DOĞRU BİRBİRLERİNDEN UZAKLAŞTILAR. SİMBAT VE ADAMLARINI YENİ MACERALAR BEKLİYORDU...

Doğan Kardeş

SAYI 47 18 EKİM 1971 100 KURUŞ

SİMBAT, HİNDİSTAN'IN TEHLİKELERLE DOLU BALTA GİRMEMİŞ ORMANLARINDA HIZLA İLERLİYORDU.
İŞTE, BENİ ÇAĞIRAN SESİN SÖYLEDİĞİ YERE GELDİM...
SİMBAT GEMİSİYLE HİNT DENİZİNDE PUPAYELKEN İLERLERKEN BİRDEN GARİPLİKLER HİSSETMİŞTİ.
ÖNCE HAYÂL GÖRDÜĞÜNÜ SANMIŞTI, AMA YANILMIYORDU... KULAĞININ DİBİNDEKİ BİR SES ONU ÇAĞIRIYORDU.
SİMBAT, SİMBAT... BENİ DİNLE... GEMİNİ HEMEN KARAYA YANAŞTIR... BİR KAYIĞA BİNİP ŞU KARŞIDAKİ KÜÇÜK ADAYA ÇIK... ANLADIN MI, SENİ BEKLİYORUM...
ALLAH ALLAH! BU DA NESİ?.. DELİRDİM Mİ YOKSA?..
FAKAT SES DURMADAN ONU ÇAĞIRMAYA DEVAM EDİYORDU.
TAMAM ARKADAŞ, ANLADIM... İŞTE İSTEDİĞİN GİBİ TEK BAŞIMA BİR SANDALA BİNDİM.
TAMAM!.. ŞİMDİ DOĞRU ADAYA ÇIKIP, ÖNÜNE İLK GELEN AĞAÇLIKLI YOLA SAP...
...VE BÖYLECE SİMBAT ORMANIN DERİNLİKLERİNE DOĞRU YÜRÜMEYE BAŞLADI.
DİKKAT ET SİMBAT, BURALARI TEHLİKELERLE DOLUDUR!..
BİRDEN GAİPTEN GELEN SES TELÂŞLA HAYKIRDI.
DİKKAT SİMBAT, BİR TAKIM GÖRÜNMEYEN ASKERLER SANA SALDIRIYORLAR. SAĞ TARAFA DİKKAT!..
HEY ALLAH!.. HAYDAAAA!..

SİMBAT HAYATINDA İLK DEFA GÖRÜNMEYEN DÜŞMANLARLA SAVAŞIYORDU. BU ÇOK ZOR BİR ŞEYDİ.
AHHHH!..
... AMA BİRDEN ANİ BİR DARBEYLE YERE YIKILDI...
VE BİRKAÇ SANİYE SONRA BOŞLUKTA İNSAN VÜCUTLARI ŞEKİLLENMEYE BAŞLADI. GÖRÜNMEYEN ADAMLAR NORMAL HALLERİNE DÖNMÜŞLERDİ.
KALDIRIN ŞU YABANCIYI... SULTAN ONA NE YAPACAĞINI BİLİR!..
SİMBAT KENDİNE GELDİĞİ ZAMAN ŞAŞKINLIKLA ETRAFINA BAKINDI.
GEÇMİŞ OLSUN DELİKANLI!.. BAŞINA İŞ AÇTIĞIM İÇİN ÖZÜR DİLERİM!
BİR TAKIM SESLER DUYMUŞTUM... BENİ YARDIMA ÇAĞIRIYORDU...
EVET... BENDİM... YARDIMINA İHTİYACIM OLDUĞU İÇİN TELEPATİ YOLUYLA SENİ ÇAĞIRDIM...
PEKİ AMA SEN KİMSİN?.. BURASI NERESİ? BENİ NİÇİN ÇAĞIRDIN?..

VAKAK ŞEHRİNDESİN... SENİ KENDİMDEN ÇOK PRENSES HABİBE İÇİN ÇAĞIRDIM, ONU VE ŞEHRİ, ZALİM SULTANDAN KURTARMAN İÇİN...
YA SEN KİMSİN? PRENSES HABİBE'NİN BABASI ÖLMEDİ Mİ?
EVET... ESKİ SULTANIMIZ HASAN ÖLDÜ... BEN ONUN VEZİRİ KAMUS'UM...
ŞİMDİKİ SULTANDAN NİÇİN KURTULMAK İSTİYORSUNUZ?
ESAS PRENSES HABİBE'NİN SULTAN OLMASI GEREKİRDİ... BİR KUMANDAN İSYAN ÇIKARIP BAŞA GEÇTİ... ŞİMDİ DE HABİBE İLE EVLENİP YERİNİ KUVVETLENDİRMEK İSTİYOR...
HABİBE'Yİ KURTARMAK BANA DÜŞERDİ, AMA BU İŞ İÇİN ÇOK YAŞLI VE YORGUNUM. ONUN İÇİN SENİ ÇAĞIRDIM...
PEKİ AMA, BEN BU ZİNDANDAN NASIL ÇIKACAĞIM?..
ONDAN KOLAY NE VAR?.. ŞİMDİ NÖBETÇİLERDEN BİRİNİ ÇAĞIRIP SU İSTERSİN... SENİN BU İSTEĞİNİ REDDEDEMEZLER... KAPI AÇILIR AÇILMAZ NÖBETÇİNİN ÜSTÜNE ATILIRSIN... BEN DE SENİ GÖRÜNMEZ HALE GETİRİRİM...
PEKÂLÂ... MADEM HER ŞEYİN BU KADAR KOLAY OLDUĞUNU SÖYLÜYORSUN, BİR KERE DENEYELİM BARİ...
BİRKAÇ SANİYE SONRA NÖBETÇİLERDEN BİRİ İÇERİ GİRMİŞTİ...
AL BAKALIM AHBAP, BİR DAHA DA HERKESİN SÖZÜNE GÜVENME!
AHH!

BU İŞ OLDU KAMUS! MERAK ETME, HABİBE'Yİ KURTARMADAN DÖNMEYECEĞİM.
HADİ HAYIRLISI SİMBAT... ARTIK HABİBE'Yİ SANA EMANET EDİYORUM.
HABİBE VE ZALİM SULTAN BURALARDA BİR YERDE OLMALI... İHTİYAR VEZİRİN DEDİĞİNE BAKILIRSA SULTAN, HABİBE İLE ZORLA EVLENMEK İSTİYOR...
OHH... NE GÜZEL.. KİMSE FARKIMA BİLE VARMIYOR... AAA... O DA NESİ? BİR KADIN ÇIĞLIĞI...
AMAN ALLAHIM... NE ZALİMLİK!.. KADINA İŞKENCE EDİYORLAR...
ODADA BULUNAN BİR İŞKENCE ÇARKINA GENÇ BİR KADIN BAĞLANMIŞTI...
SÖYLE BAKALIM KÜÇÜK PRENSES, BENİMLE EVLENMEYİ KABUL EDİYOR MUSUN?.. YOKSA BURADA ACI ÇEKMEYİ Mİ İSTERSİN?..
PİS KATİL N'OLACAK!.. SENİNLE EVLENECEĞİME, ÖLÜRÜM DAHA İYİ!..
DEMEK ÖYLE... DEVAM ET CELLÂT BAŞI!..
AMA UMULMADIK BİR ANDA İŞLER ÇATALLAŞIVERDİ...
AHHH!..
KADINLARA İŞKENCE ETMEK NASIL OLURMUŞ, GÖR!..

ALLAHIN CEZASI!.. HEY ASKERLER ÇABUK YAKALAYIN!.. AHHHH!..
SİMBAT BİR ANDA ETRAFI KASIP KAVURMAYA BAŞLAMIŞTI...
CANINI SEVEN KAÇSIN... İMDAT!..
TEŞEKKÜR EDERİM YABANCI... AMA KİMSİNİZ, GÖRMÜYORUM...
ADIM SİMBAT... SİZİ KURTARMAYA GELDİM YÜCE PRENSESİM!
FAKAT BİRDEN SİMBAT'IN GÖRÜNMEZLİĞİ KAYBOLUVERMİŞTİ...
DİKKAT ET SİMBAT, ARTIK GÖRÜNÜYORSUN...
PİS BÜYÜCÜ, SENİN SİHRİNİ BOZUYOR... SAKIN ONUN ETKİSİ ALTINA GİRME...
GÖRÜNSEM DE, GÖRÜNMESEM DE FARKETMEZ... BEN ONUN GİBİ KAÇ TANESİNİN HESABINI GÖRDÜM!..
TAMAM SİMBAT, YETER ARTIK... YÜRÜ, SARAYIMA GİDELİM... ORADA EMNİYETTE OLURUZ.
HELE BU SONUNCU DA YERİ ÖPSÜN, ÖYLE...

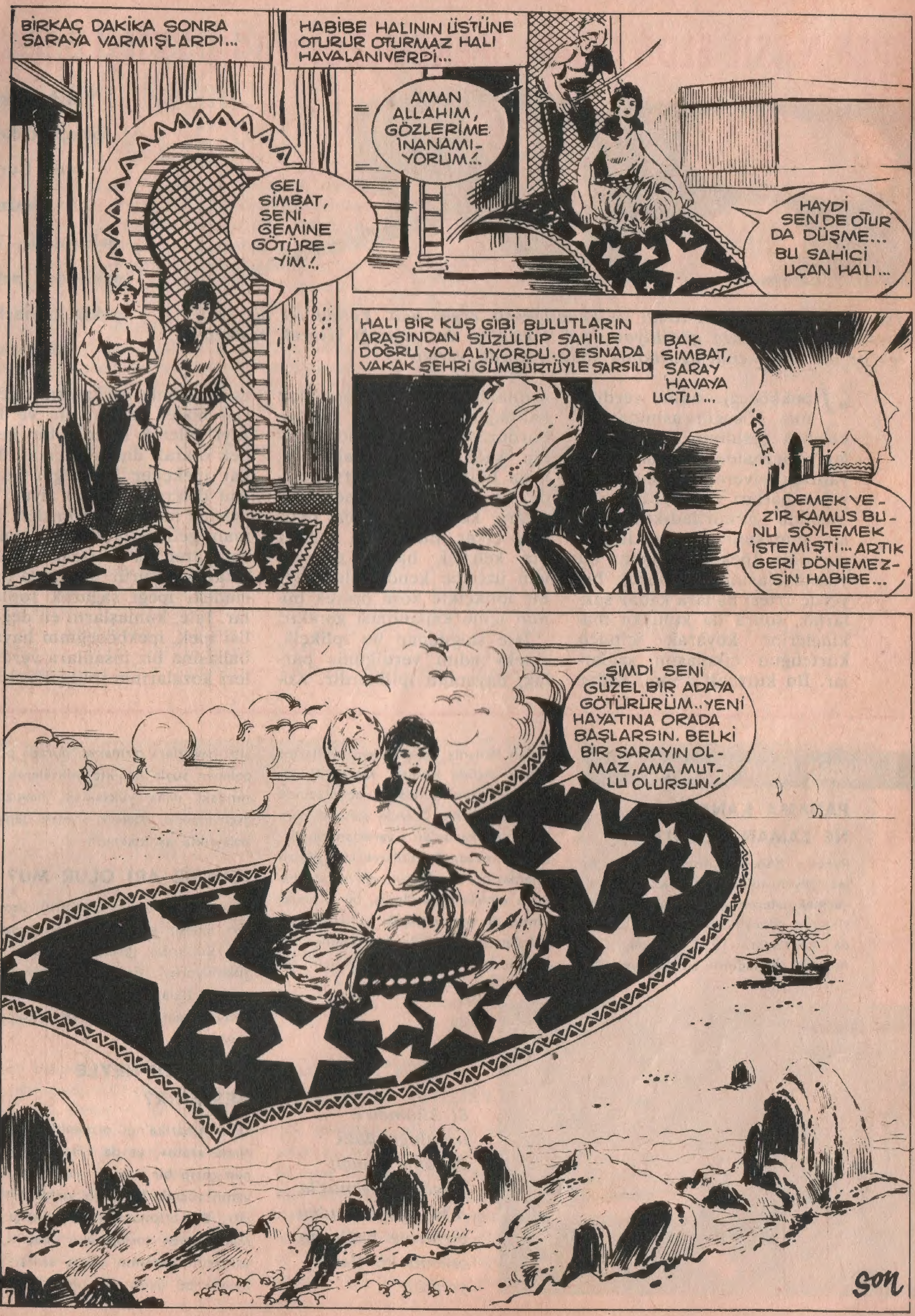

BİRKAÇ DAKİKA SONRA SARAYA VARMIŞLARDI...
GEL SİMBAT, SENİ GEMİNE GÖTÜREYİM!..
HABİBE HALININ ÜSTÜNE OTURUR OTURMAZ HALI HAVALANIVERDİ...
AMAN ALLAHIM, GÖZLERİME İNANAMIYORUM!..
HAYDİ SEN DE OTUR DA DÜŞME... BU SAHİCİ UÇAN HALI...
HALI BİR KUŞ GİBİ BULUTLARIN ARASINDAN SÜZÜLÜP SAHİLE DOĞRU YOL ALIYORDU. O ESNADA VAKAK ŞEHRİ GÜMBÜRTÜYLE SARSILDI
BAK SİMBAT, SARAY HAVAYA UÇTU...
DEMEK VEZİR KAMUS BUNU SÖYLEMEK İSTEMİŞTİ... ARTIK GERİ DÖNEMEZSİN HABİBE...
ŞİMDİ SENİ GÜZEL BİR ADAYA GÖTÜRÜRÜM.. YENİ HAYATINA ORADA BAŞLARSIN. BELKİ BİR SARAYIN OLMAZ, AMA MUTLU OLURSUN!
son